**Eufonio B♭**

# 2. Caño Cristales

*"El río de los dioses"*
*Paisajes Sonoros - Suite.*

**Jesús David Caro Serna**

**Amanecer - Canto de Vaquería (♩ = ca. 120)**

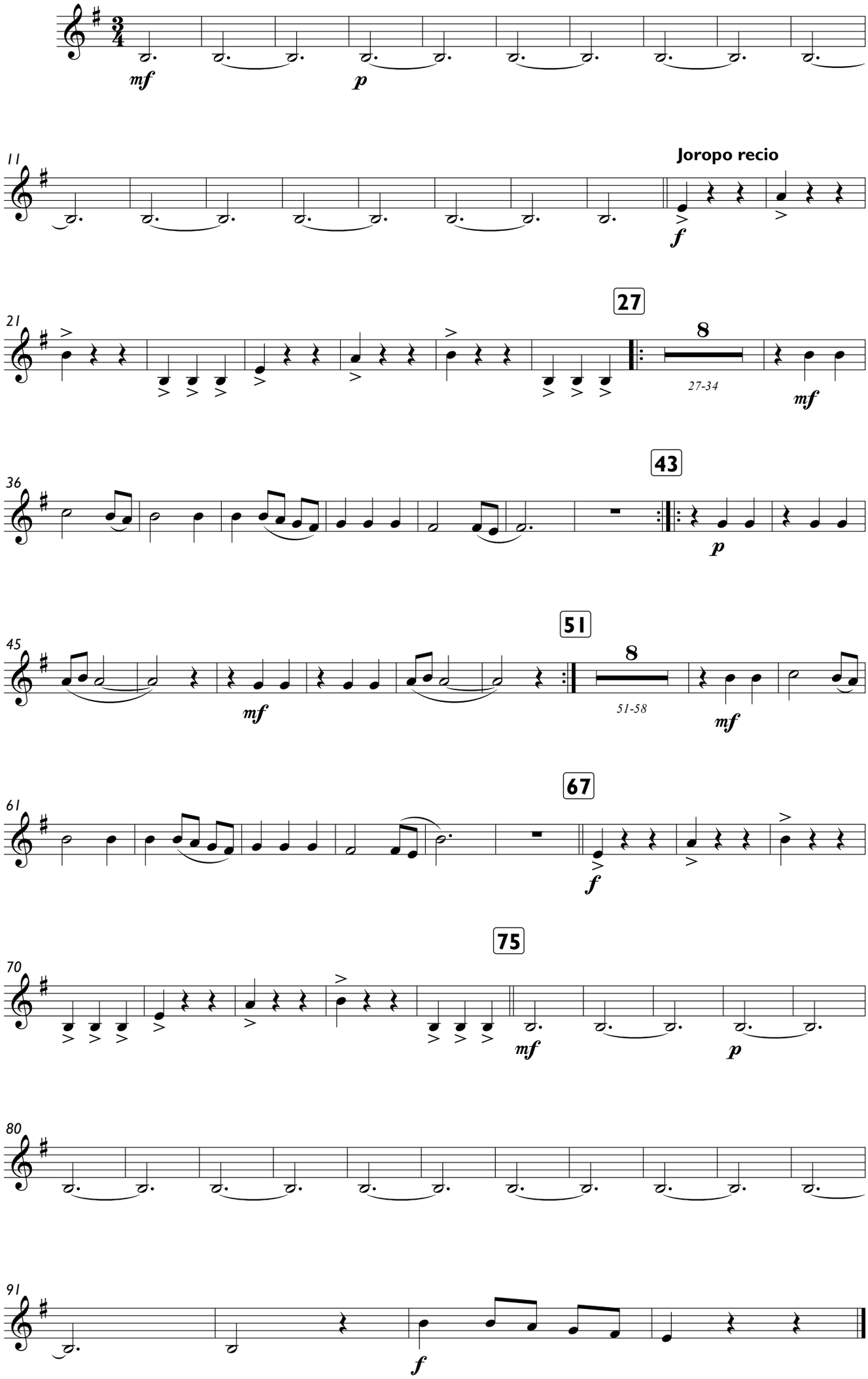


©Copyright 2020 - Jesús Caro. Ciudad Bolívar (Antioquia)
Edición autorizada. Reservados todos los derechos.
jesuscaro.conductor@gmail.com